

ΕΓΣΑ 87			ΜΗΚΗ ΠΛΕΥΡΩΝ
A	433267.50	4561732.80	52.03
B	433319.34	4561737.20	66.99
Γ	433321.06	4561670.23	54.65
Δ	433267.42	4561659.71	73.09
A	433267.50	4561732.80	
ΕΜΒΑΔΟ=3.699,26 μ2			

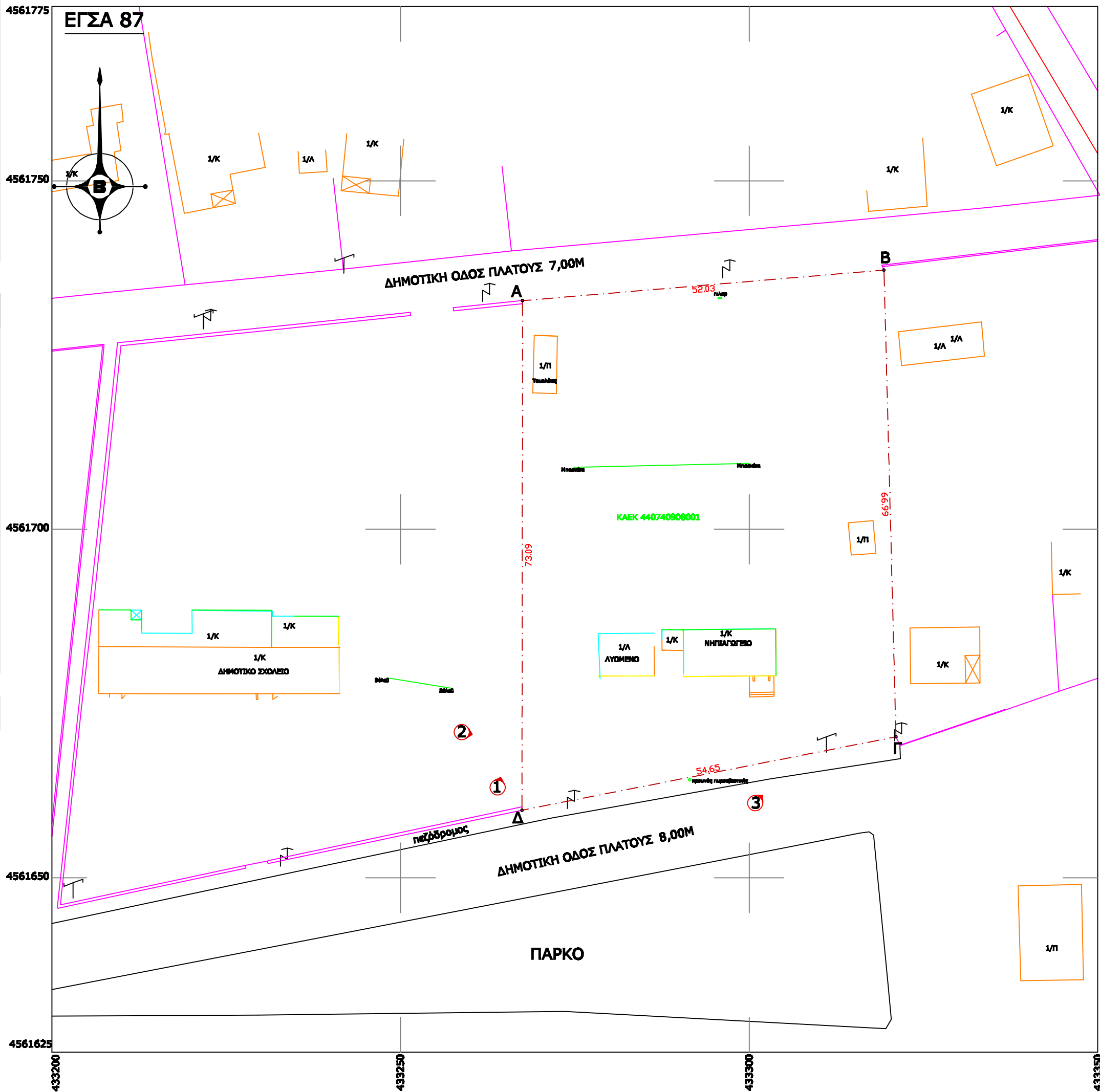

**ΔΗΛΩΣΗ ΜΗΧΑΝΙΚΟΥ ( Ν. 651/77 )**

Αριθμός των ατόμων που το νόμο για το συντάξιμο με στοιχεία "Α-Β-Γ-Δ-Α" και με αριθμό: 3.699,26 τ.μ., που βρίσκεται εντός του Ορισμού της Κοινότητας Λαυρεντίας του Δήμου Ηρακλείου της Π.Ε. Σπάρτης:

- α) είναι άνω και αυτοεξοφλούν: σύμφωνα με τη μεθοδολογία βασίζεται που ισχύει στην Α.Ε.
- β) βρίσκεται εντός σχεδίου πόλεως της μεθοδολογίας ενότητας Λαυρεντίας του Δήμου Ηρακλείου της Π.Ε. Σπάρτης, που δεν εμπίπτει στις διατάξεις του νόμου 1337/83 που αφορά μεσοκλίμα ανάλογα με τη γλ. χρήση.
- γ) εντός του συντάξιμου δε διαγράφονται κάποια γραμμάτια μεμονωμένα νοσήρια εντός της ΔΕΣ, στα οποία φυσικά ανήκουν, αλλά οδός αποκαθίσταται του 1924 ή πριν, και
- δ) εντός των ορίων εγκαταστάσεων δεν υπάρχουν διαγραφόμενα κτίσματα.

Σύμφωνα με τον αριθμό 100/1994 του Υπουργείου Κοινωνικών Υποθέσεων, η Π.Ε. Σπάρτης αποτελεί Επένδυση Κοινωνικών Υποθέσεων.

**Ο ΜΗΧΑΝΙΚΟΣ**  
**ΠΑΣΧΑΛΙΑ Ξ ΚΟΙΜΙΑΟΥ**  
ΔΕΛΤΑΜΑΤΟΥΧΟΣ ΓΕΩΜΕΤΡΙΚΟΣ ΜΗΧΑΝΙΚΟΣ  
ΑΝΘΡΩΠΙΝΟ ΑΡΧΙΤΕΚΤΟΝΙΚΟ ΣΥΣΤΗΜΑ (ΑΡΧΙΤΕΚΤΟΝΙΚΗ)  
ΣΗΜΕΙΟ ΤΗΣ ΕΡΕΥΝΑΣ  
ΜΕΡΟΣ ΤΗΣ ΕΡΕΥΝΑΣ  
ΤΑ ΕΡΕΥΝΗΤΙΚΑ ΕΡΓΑ  
ΑΡΧΙΤΕΚΤΟΝΙΚΟ ΣΥΣΤΗΜΑ

**ΕΜΒΑΔΟΝ ΟΙΚΟΠΕΔΟΥ :Ε Α-Β-Γ-Δ-Α = 3.699,29τ.μ**

**ΠΑΡΑΤΗΡΗΣΕΙΣ:**

1. Το διπλότυπο είναι ενταγμένο στο κρατικό σύστημα συνταξιοδότησης ΕΠΣΔ '87.
2. Οι διατάξεις και το συμβόλιν υπολογίζονται αναλυτικά από τις συνταξιοδοτικές υποκοφές.
3. Τα όρια του γεωμετρικού είναι τα ελκεία όρια της ιδιότητας όφας καθορίζονται από την αντιστοιχία της υπηρεσιακής επιρροής για την εκλογική σύνθεση της Ανωτάτης Διεύθυνσης του Διόλου Υπηρεσίας Π.Ε. Δ.Ε.
4. Η εκλογική σύνθεση είναι Ανωτάτης Διεύθυνσης δεν έχει εγκατασταθεί οριστική σύνθεση Οριστική.
5. Η εκλογική σύνθεση είναι Ανωτάτης Διεύθυνσης με σύστημα GPS και αντιστοιχία της Ελληνικής Συστήματος-Εντομολογίας ΕΠΣΔ.

## ΟΡΟΙ ΔΟΜΗΣΗΣ

ΠΟΛΕΟΔΟΜΙΚΗ ΕΝΟΤΗΤΑ "ΛΙΜΝΟΧΩΡΙΟΥ" ΔΗΜΟΥ ΗΡΑΚΛΕΙΑΣ Π.Κ. ΣΕΡΡΩΝ  
 (Β/ΠΑ 11507/7-5-87 ΦΕΚ 581Δ'/87 - Διόρθωση αραίστηας ΦΕΚ 933Δ'/87 - Δ.Π. 3709/19-11-97 ΦΕΚ 1094Δ'/97/  
 ΔΙΑΤΑΓΜΑ ΦΕΚ 289 τ. 'ΑΛΠΘ/4-11-2011

Αριότητα κατά κανόνα : Εμβαδόν = 500,00τ.μ. - Πρόσωπο = 1 5μ.

**Αρτιότητα κατά παρέκκλιση :**

**Συντελεστής Δόμησης :** **Μέγιστο 400,00**

**Κάθαρση :**

Υψος:

**Δ:**

## Προκήρυξη

### ΘΕΩΡΗΣΗ ΟΡΩΝ ΔΟΜΗΣΗΣ

Κοινότητα Λιανοχωρίου.

ΑΠΟΣΠΑΣΜΑ ΑΠΟ GOOGLE EARTH



**ΔΗΛΩΣΗ ΙΔΙΟΚΤΗΤΗ (N. 4030/2011)**

Ο κάτωθι υπογεγραμμένος Κοινοτάκης Γεώργιος, Δήμαρχος του Δήμου Ηράκλειας Ν. Σερρών, δηλώνει ότι:  
 -Τα αρχικά και υπολοίπων όρια του οικοπέδου με στοιχεία "Α-Β-Γ-Δ-Α" και με εμβαδόν 3.699,26 τ.μ που βρίσκεται εντός  
 του Οικισμού της Κοινότητας Αμνοχωρίου του Δήμου Ηράκλειας της Π.Ε Σερρών υποδείχθηκαν από εμένα και  
 ευθύνονται για την ακρίβεια των δηλωμένων ορίων του γεωπεμαχίου.

**ΔΗΛΩΣΗ**

**ΜΕΛΕΤΗΤΗΣ**

**ΜΠΟΥΣΙΟΣ ΔΗΜΗΤΡΗΣ**  
**ΤΟΠΟΓΡΑΦΟΣ ΜΗΧΑΝΙΚΟΣ Τ.Ε.**

**ΕΡΓΟΔΟΤΗΣ**

**ΔΗΜΟΣ ΗΡΑΚΛΕΙΑΣ Π.Ε. ΣΕΡΡΩΝ**

**ЕРГС**

ΠΡΟΜΗΘΕΙΑ ΚΑΙ ΤΟΠΟΘΕΤΗΣΗ  
ΕΞΟΠΛΙΣΜΟΥ ΓΙΑ ΤΗ  
ΔΗΜΙΟΥΡΓΙΑ ΠΑΙΔΙΚΩΝ ΧΑΡΩΝ  
ΔΗΜΟΥ ΗΡΑΚΛΕΙΑΣ

## ΘΕΜΑ

## ΤΟΠΟΓΡΑΦΙΚΟ ΔΙΑΓΡΑΜΜΑ

**ΘΕΣΗ**

ΝΗΠΙΑΓΩΓΕΙΟ ΚΟΙΝΟΤΗΤΑΣ ΛΙΜΝΟΧΩΡΙΟΥ  
ΔΗΜΟΥ ΗΡΑΚΛΕΙΑΣ Π.Ε. ΣΕΡΡΩΝ  
(ΚΑΕΚ: 440740908001)

**ΕΜΒΛΟ**
$$E_{A-B-\Gamma-\Delta-A} = 3.699,26 \text{ T.}\mu$$

## KΛΙΜΑΚΑ

**1:500**

## ΗΜΕΡΟΜΗΝΙΑ

ΟΚΤΩΒΡΙΟΣ 2020

**ΥΠΟΓΡΑΦΗ ΣΦΡΑΓΙΔΑ**

**ΠΑΣΧΑΛΙΑ Σ. ΚΟΣΜΙΔΟΥ**  
ΔΙΔΑΚΤΑΤΟΥΧΟΣ ΠΟΛΥΤΕΧΝΙΚΟΣ ΜΗΧΑΝΙΚΟΣ  
ΑΠΟΘΕΩΣ ΑΡΧΙΤΕΚΤΟΝΑΥΤΟΥ ΒΕΛΟΝΙΟΥ (Α.Π.Θ.)  
ΜΕΛΟΣ Τ.Ε.Ε. ΑΡΧΙΤΕΚΤΟΝΩΝ ΠΡΟΤΥΠΟΥ 180819  
ΣΑΛΑΜΟΚΡΑΤΟ - 5716 ΣΤΕΦΑΝΟΥ 42 Τ.Κ. 02000  
ΤΗΛ. 06707004522 Κ. 0672720018  
Α.Φ.Μ. 120000000 - ΛΟΥ ΣΕΡΡΩΝ